

BILLEDER FRA ODDESUND STATION

fra 1960'erne.

Opsætning: Lars Kanstrup. Maj 2008
lars.kanstrup@tdcadsl.dk



1964.06 Odde Sund Station Stationsbygningen juni 1964. Stationsmester Jens Smed Kanstrup afløste stationsmester Fibiger april 1964. På stationen var endvidere ansat trafikekspedient Carl Lind.



1964.06 Odde Sund Station
Udsigt fra perronen mod havnen med vige- og læssespor.



1964.06 Mo-tog på vej mod Struer.



1967.10. Stationsmester Jens Smed Kanstrup ekspederer fragtbreve til forsendelse af sandsynligvis fiskemel fra fabrikken i Oddesund Syd.



1967.12.28 11.15-toget på broen



1968.08 ca. Trafikekspedient C.B. Lind har givet gennemkørselssignal



1968.08 ca. Tog på vej i spor 2



1969.11.06 Lokomotiver
Gamle lokomotiver rangeres til Struer. Ved bygningen ses trafikekspedient C.B. Lind



1965.09 Oddesund Station med stationsmesterbolig. I baggrunden ses vandtårnet.

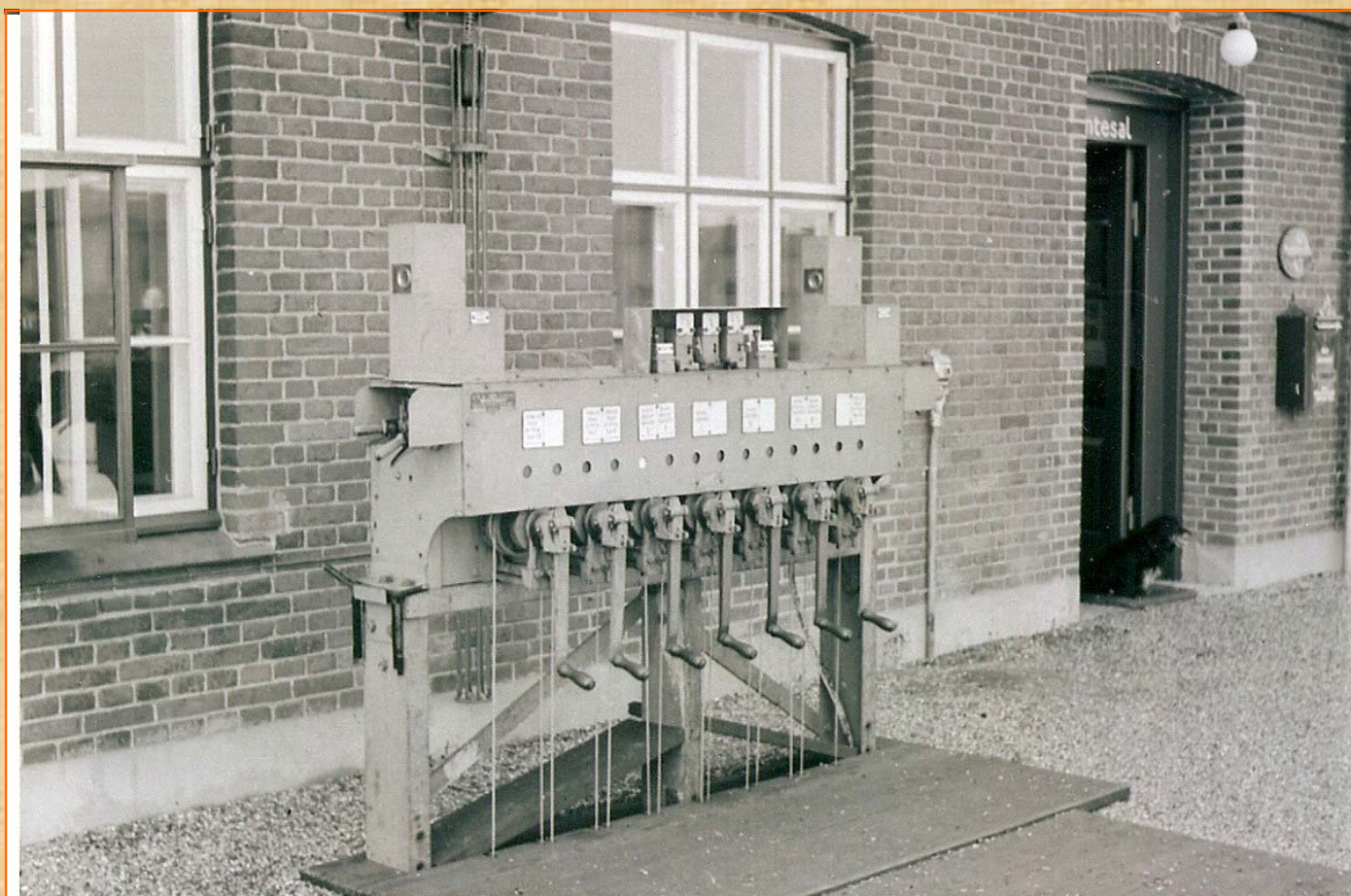

Oddesund Nord. Svingbukken. Billede tilsendt af Ole Edvard Mogensen, Ry. Billedet må være fra før 1964, hvor der ikke var nogen "Ventesal"-tekst over døren jf. billedet side 1.